

COMUNE DI CATANIA

STUDIO DI FATTIBILITA'
PER LA REALIZZAZIONE DI UN EDIFICIO COMMERCIALE IN UN
LOTTO DI TERRENO
SITO IN VIA SABATO MARTELLI CASTALDI
RIPORTATO IN CATASTO AL FOGLIO 21,
PAR.LLE 2536-3254-237

STUDIO DI FATTIBILITA'

TAV.

1

INQUADRAMENTO TERRITORIALE



CASCONE Engineering s.r.l.
Via Mineo n.33 - 95125 Catania

LA DITTA



Recosta S.r.l.



IL DIRETTORE TECNICO
Dott. Arch. Giuseppe Pulvirenti

RECOSTA s.r.l.

Il Presidente del CdA
Ing. Claudio Consoli

Giuseppe Pulvirenti

IL PROGETTISTA
Dott. Ing. Massimo Caporlingua

Massimo Caporlingua

Luglio 2017



VISTA AEREA scala 1:1000



STRALCIO DEL PRG scala 1:1000

Direzione Provinciale di Catania Ufficio Provinciale - Territorio - Direttore DOMENICO LODATO

Vis. tel. (0.90 euro)

Lotto di proprietà
Area oggetto di intervento

PLANIMETRIA CATASTALE scala 1:1000

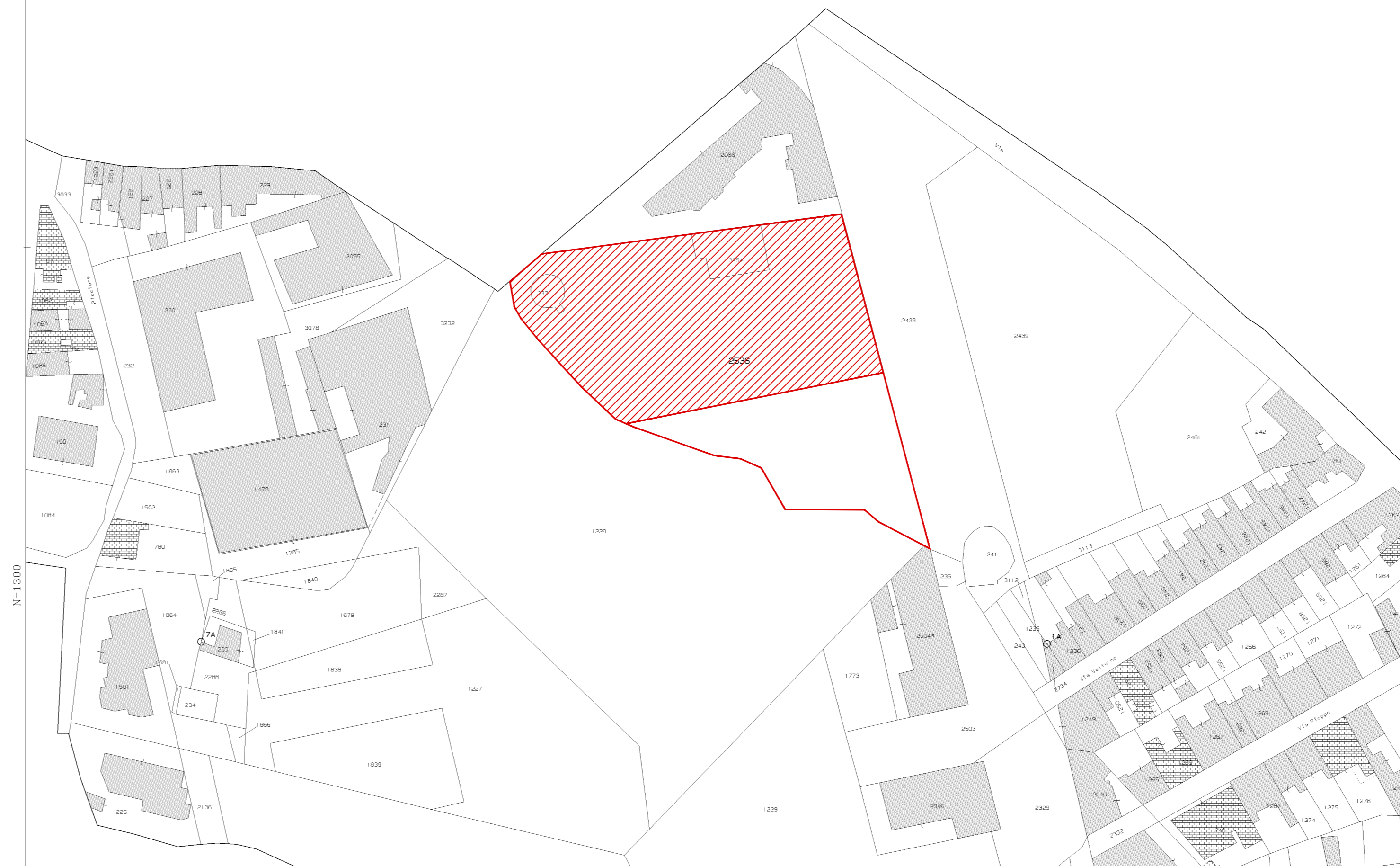

E=4000

I Particella: 2536

20-Lug-2017, 14:59:23
Prof. n. T225090/2017
Scala originale: 1:1000
Dimensione cornice: 388.000 x 276.000 metri
Comune: CATANIA/A
Foglio: 21 A11-A



AEROFOTOGRAMMETRIA scala 1:1000